

FÖRKLARINGAR OCH FÖRESKRIFTER
 ALLA MÅTT I MM.
 SKRUVAR OCH GÅNGOR FÅR EJ STICKA UT
 GRINDAR ANSLUTS MOT STAKET RESPEKTIVE
 PLANK ENLIGT MARKPLANERINGSPLAN
 GRINDARS SLAGNING ENLIGT MARKPLANERINGSPLAN

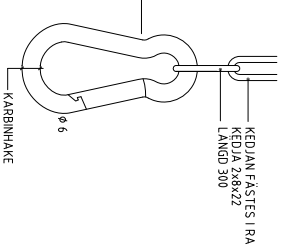

GRINDAR
 FASAD, UTSIDA

GRIND
 SEKTION A-A

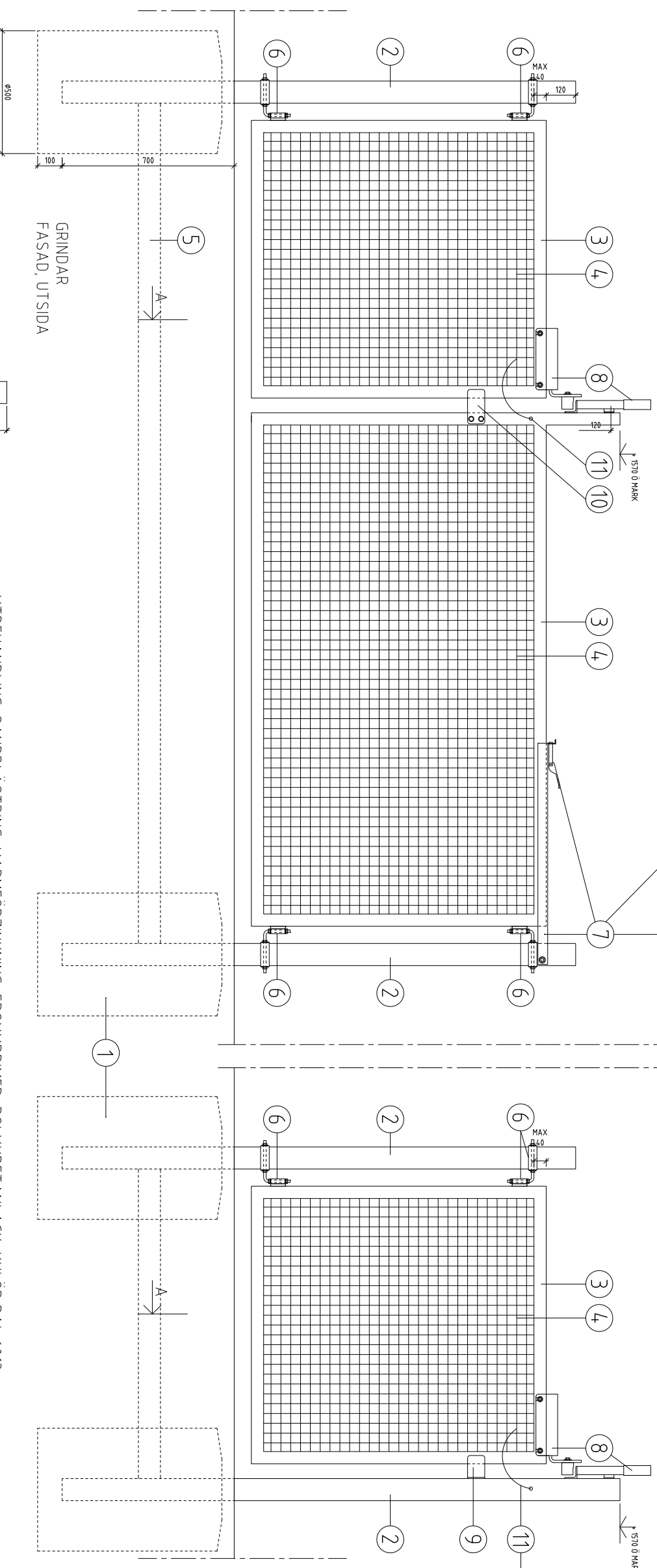
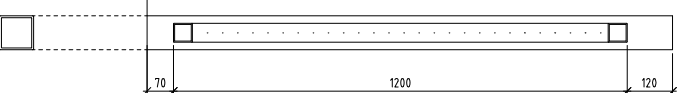

YTBEHANDLING: SANDBLÄSTRING, VARMFÖRZINKNING, EPOXYPRIMER, POLYURETANLACK, KULÖR RAL 6013

1	FUNDAMENT	BETONG K20	MIN.HÖJD 700, MIN.BREDD ϕ 4,00
2	GRINDSTOLPE	FVRRANTRÖR, KKR 90x90x3	TÄT ÄNDE
3	GRINDRAM	FVRRANTRÖR, KKR 50x50x2	
4	GRINDFYLNING	SVETSAT STÄLNÄT	MASKA C/C 4,0, TRÅD 4MM
5	GRINDBALK	FVRRANTRÖR, KKR 90x90x3	UNDER MARK
6	GÅNGJÄRN JUSTERBARA I SIDLED	GRINDSTOLPE FÖRSTÄRKS MED BÖRHYSÅ 1j 4, mm	
7	GRINDHÅLLARE MED LÅSANORDNING		
8	GRINDLÅS		SE REFERENSRTNING M8
9	ANSLAG ENKELGRING		SE REFERENSRTNING M8
10	ANSLAG DUBBELGRIND		SE REFERENSRTNING M8
11	KARBINHÅKE I KEDJA	KEDJA 2x8x22 FÄSTS I GRINDSTOLPE VID ENKELGRIND OCH I STORA GRINDEN VID DUBBELGRIND	

Vid användandet av SISAB's referensritningar är det användarnas ansvar att göra de anpassningar till platsen som kan krävas för att erhålla en säker lösning. Sisabs namn/urta/stämpel ska tas bort och ritningen ges en objektspecifik sådan.

SISAB
 SKOLFASTIGHETER
 I STOCKHOLM AB

GRINDAR ANSLUTS	BETT	ANT	ANVÄNDEN AVSÄR	SON	DATA
	REFERENSRTNING	FASTIGHETSNUMMER			
	GRINDAR AV STÅL				
RISSÄTTNING	RISSÄTTNING	RISSÄTTNING	RISSÄTTNING	RISSÄTTNING	RISSÄTTNING
DATE	DATE	DATE	DATE	DATE	DATE
2014, 12 01	2014, 12 01	2014, 12 01	2014, 12 01	2014, 12 01	2014, 12 01

SKALA 1:10

ORIGINALFORMAT A1